

# DDT de la Marne

Directeur Départemental des Territoires - Sylvestre DELCAMBRE

Directrice adjointe – Claire CHAFFANJON

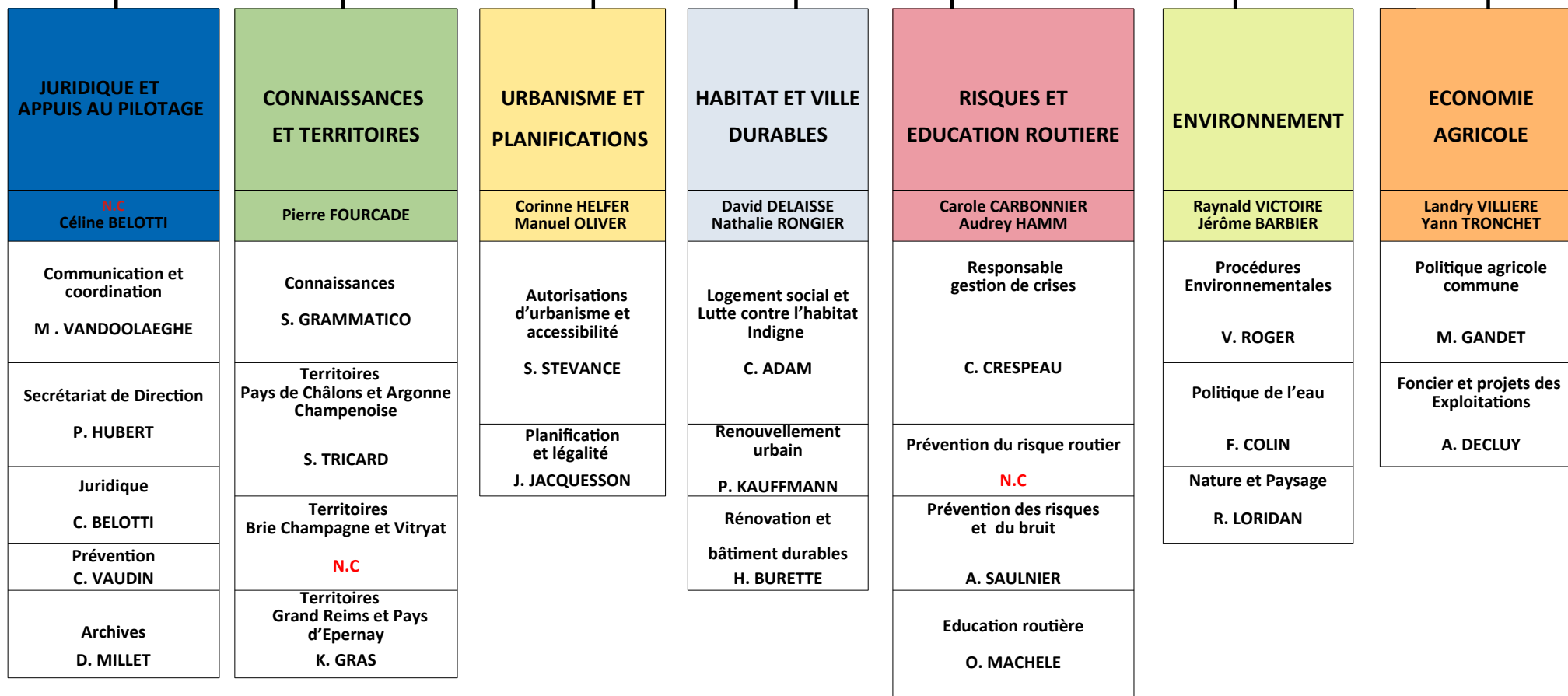

Organigramme de la DDT au 1<sup>er</sup> octobre 2023

Architecte Conseil de l'État : Caroline POULIN  
Paysagiste Conseil de l'État : Yves DESHAYES

Médecins de prévention  
Assistante sociale : Florence ROBIN

# JURIDIQUE ET APPUIS AU PILOTAGE

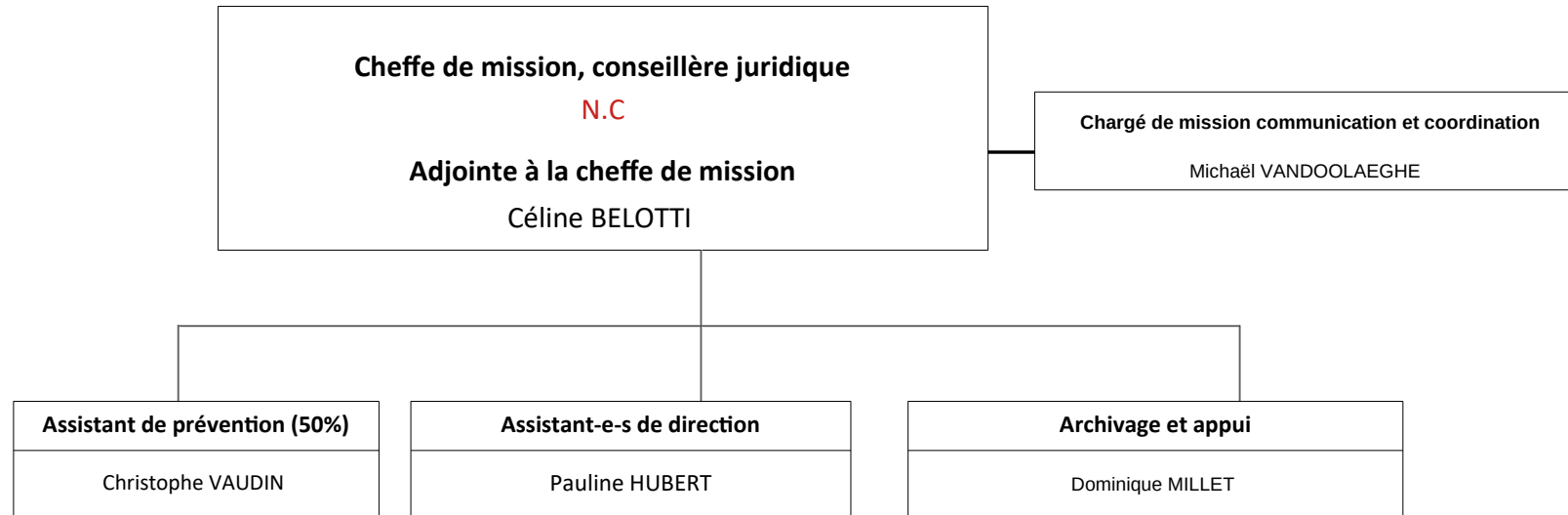

# CONNAISSANCES ET TERRITOIRES

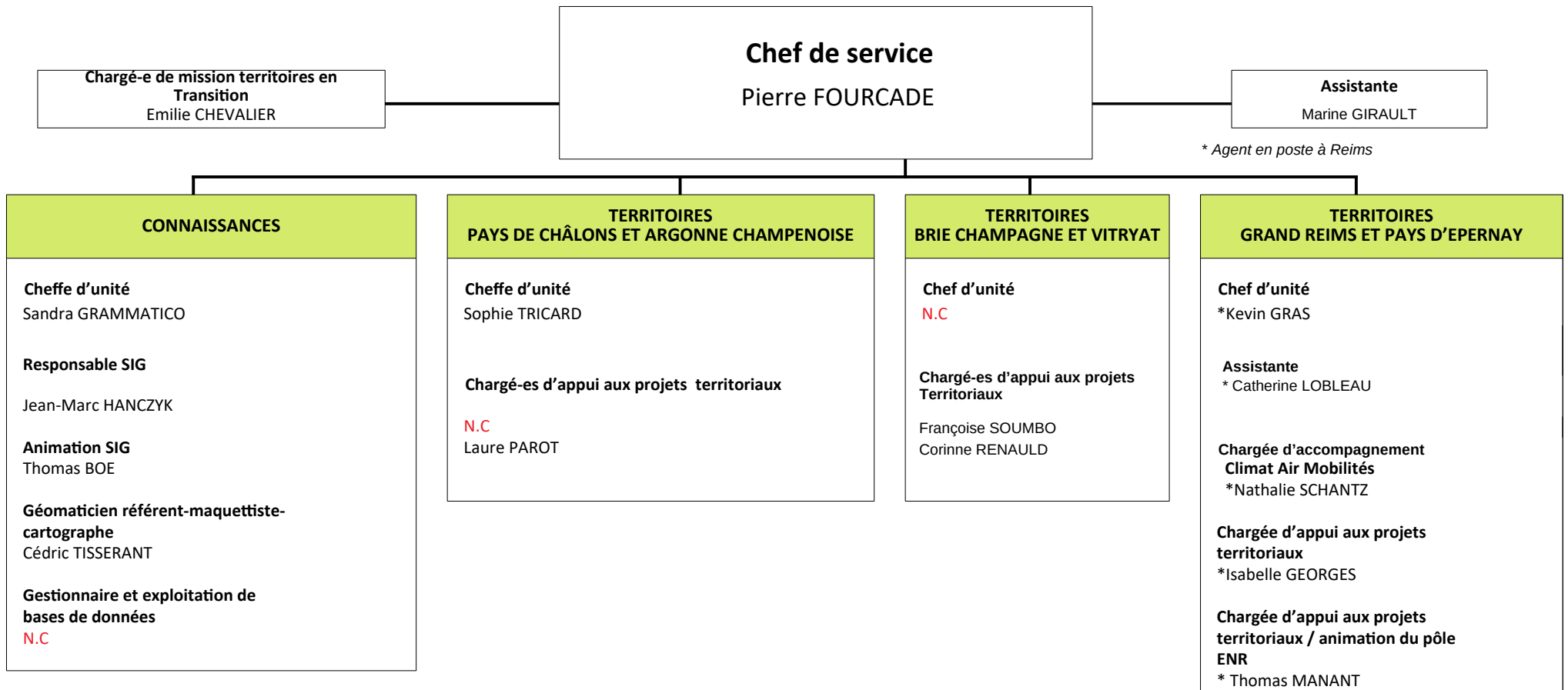

# URBANISME ET PLANIFICATIONS

Chargée de mission outils et stratégies d'urbanisme

Christine LEFEBVRE

**Cheffe de service**  
Corinne HELFER

**Adjoint à la cheffe de service**  
Manuel OLIVER

Assistante

Nathalie GUILLEN

*\* Agent en poste à REIMS*

## AUTORISATIONS D'URBANISME ET ACCESSIBILITÉ

### **Cheffe d'unité**

Sandra STEVANCE

### **Adjoint.e.s**

Estelle DEVANLLAY Référente AU

Sébastien CHARLES Référent accessibilité

### **Instructeurs/trices application du droit des sols / police**

Géraldine CANDUZZI Référente ADS

\* Odile MICHEL Référente police de l'urbanisme

Valérie VUILLEMOT

Eric POIROT

Sophie MONNET

### **Instructeurs/trices fiscalité de l'urbanisme**

Christelle DOFFEMONT

Paul PARFAITE

### **Instructeurs/trices accessibilité**

Sébastien CHARLES Référent

Jean-Michel DEMORAT

\* Tiffany ROLIN

\* Piero OSTI

François-Xavier BOUILLERET Secrétariat SCDA

## PLANIFICATION ET LÉGALITÉ

### **Cheffe d'unité**

Juliette JACQUESSON

### **Adjointe**

\* Céline CORVISIER

### **Chargé.e.s de planification**

Nathalie GIGOUX Référente planification

Isabelle VAILLANT Référente SCOT

\* Yannick MERTON

\* Natacha CULOT

Joanna NAPOLITANO

Christopher LEBLOND

Céline GARDEL

### **Géomaticien inter-services**

\* Nicolas CHARLES

### **Chargé.e.s des procédures d'aménagement**

Caroline HARLIN-MAUGRAS Référente

Christelle POUBLAN DIT LAULET

### **Chargé.e.s du contrôle de légalité**

Nathalie KESSLER Référente légalité

Frédéric BAUER Référent juridique

**N.C**

# HABITAT ET VILLE DURABLES

**Chef de service**  
David DELAISSE  
**Adjointe au chef de service**  
Nathalie RONGIER

**Chargée de mission stratégie locale  
de l'habitat**

Agnès BLOIS

*\* Agent en poste à REIMS*

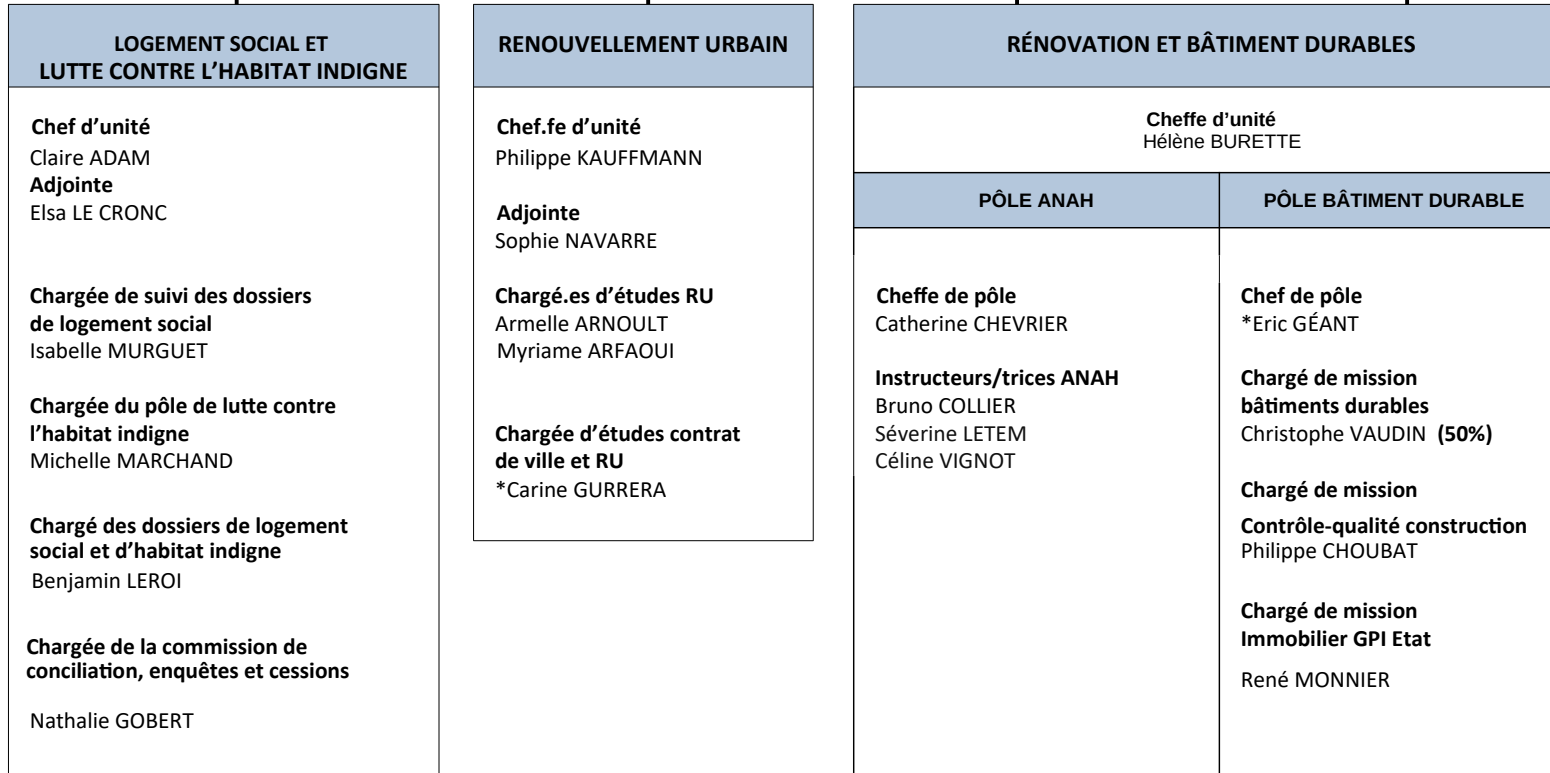

# RISQUES ET EDUCATION ROUTIERE

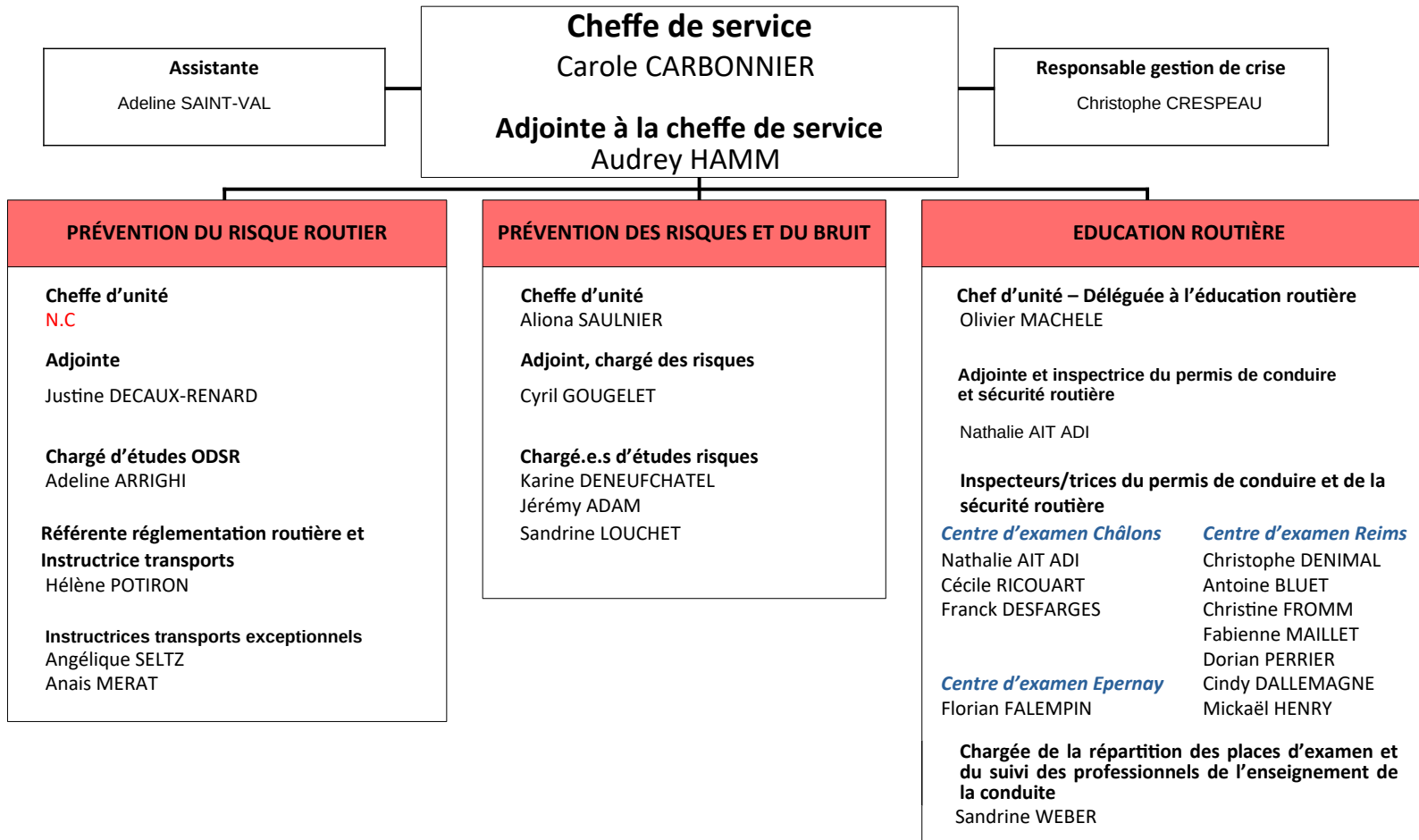

# ENVIRONNEMENT

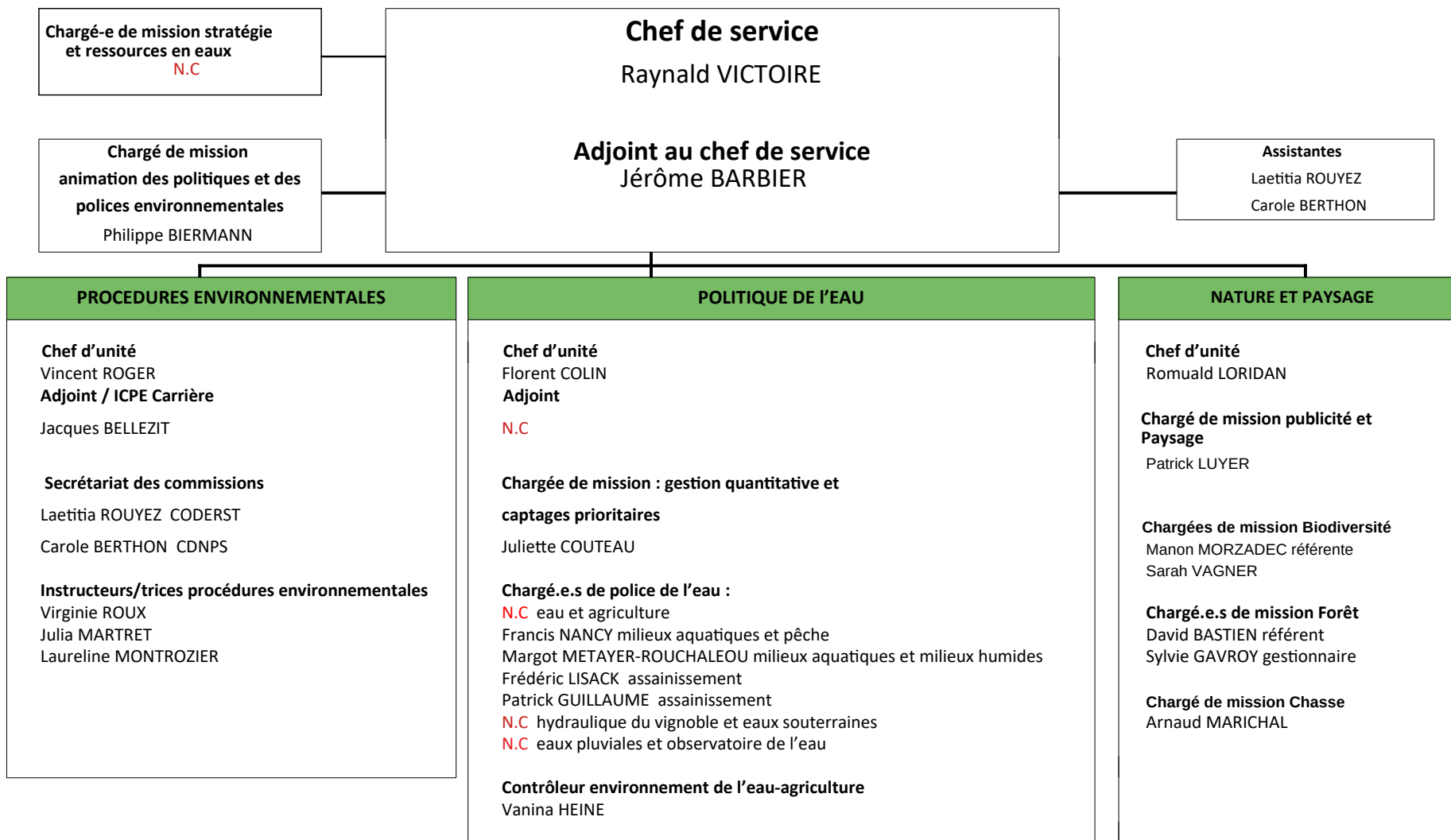

# ECONOMIE AGRICOLE

**Chef de service**  
Landry VILLIÈRE  
**Adjoint au chef de service**  
Yann TRONCHET

## POLITIQUE AGRICOLE COMMUNE

**Chef d'unité**  
Mathis GANDET

### Gestionnaires des aides

Emmanuelle MOURSIANO PAC  
Bérangère TAVERNIER, PAC et DPB  
Florent REVOY aides animales  
Raphaël POULICHET aides végétales  
Nathalie BLOOTACKER registre parcellaire et graphique RPG  
Bertrand TRICARD agriculture biologique et MAEC  
Christine TOPIN-GOBBILLOT droits à paiement de base (DPB)  
Myriam ROCHA coordination des contrôles de conditionnalité

## FONCIER ET PROJETS DES EXPLOITATIONS

**Cheffe d'unité**  
Angélique DECLUY

### Référent.e foncier et transformation agricole

N.C

### Gestionnaires foncier et projets des exploitations

Régis PHILIPPE contrôle des structures et baux ruraux

N.C

N.C GAEC et contrôle des structures

### Renforts FPE

Carole DOMELOT  
Aurélie SIKES



# ITR (Implantation Territoriale Reims)

## SUP

### Autorisations d'urbanisme et accessibilité

#### Instructeurs/trices application du droit des sols / police

Odile MICHEL Référente police de l'urbanisme

#### Instructeurs/trices accessibilité

Tiffany ROLIN  
Piero OSTI

### Planification et Légalité

#### Adjointe à la cheffe d'unité

Céline CORVISIER

#### Chargés de planification

Natacha CULOT  
Yannick MERTON

#### Géomaticien inter-services

Nicolas CHARLES

## SHVD

### Renouvellement urbain

Chargée d'études  
Contrat de ville et  
Renouvellement urbain :  
Carine GURRERA

### Rénovation et bâtiment durable

#### Pôle bâtiment durable :

Chef de pôle :  
Eric GEANT

## SCT

### Territoires Rémois et Pays d'Eprenay

#### Chef de cellule

Kevin GRAS

#### Assistante référente logistique Reims

Catherine LOBLEAU

#### Chargée d'accompagnement

#### Climat Air Mobilités

Nathalie SCHANTZ

#### Chargée d'appui aux projets territoriaux

Isabelle GEORGES

#### Chargée d'appui aux projets territoriaux / animation du pôle ENR

Thomas MANANT