Commune de

Potangis

CARTE COMMUNALE

Plan de zonage n°1/2

1:5 000

Vu pour être annexé à la délibération du
approuvant les dispositions de la Carte Communale.

Fait à Potangis,
Le Maire,

Approuvé par arrêté préfectoral le
Le préfet,

auddicé urbanisme
auddice.com

agence Est (siège social)
Espace Sainte-Croix
6 Place Sainte-Croix
51000 Châlons-en-Champagne
Tél. : 03 26 64 05 01

agence Nord
ZAC du Chevalement
5 rue des Mésettes
59286 Roost-Warendin
Tél. : 03 27 97 36 39

agence Ouest
Parc d'Activités Le Long Buisson
380 rue Clément Ader - Bât. 1
27930 Le Vieil-Evreux
Tél. : 02 32 32 99 12

agence Val-de-Loire
Pépinière d'Entreprise du Saumurois
Rue de la Chevinale-Ouest
49402 Saumur
Tél. : 02 41 51 98 39

N

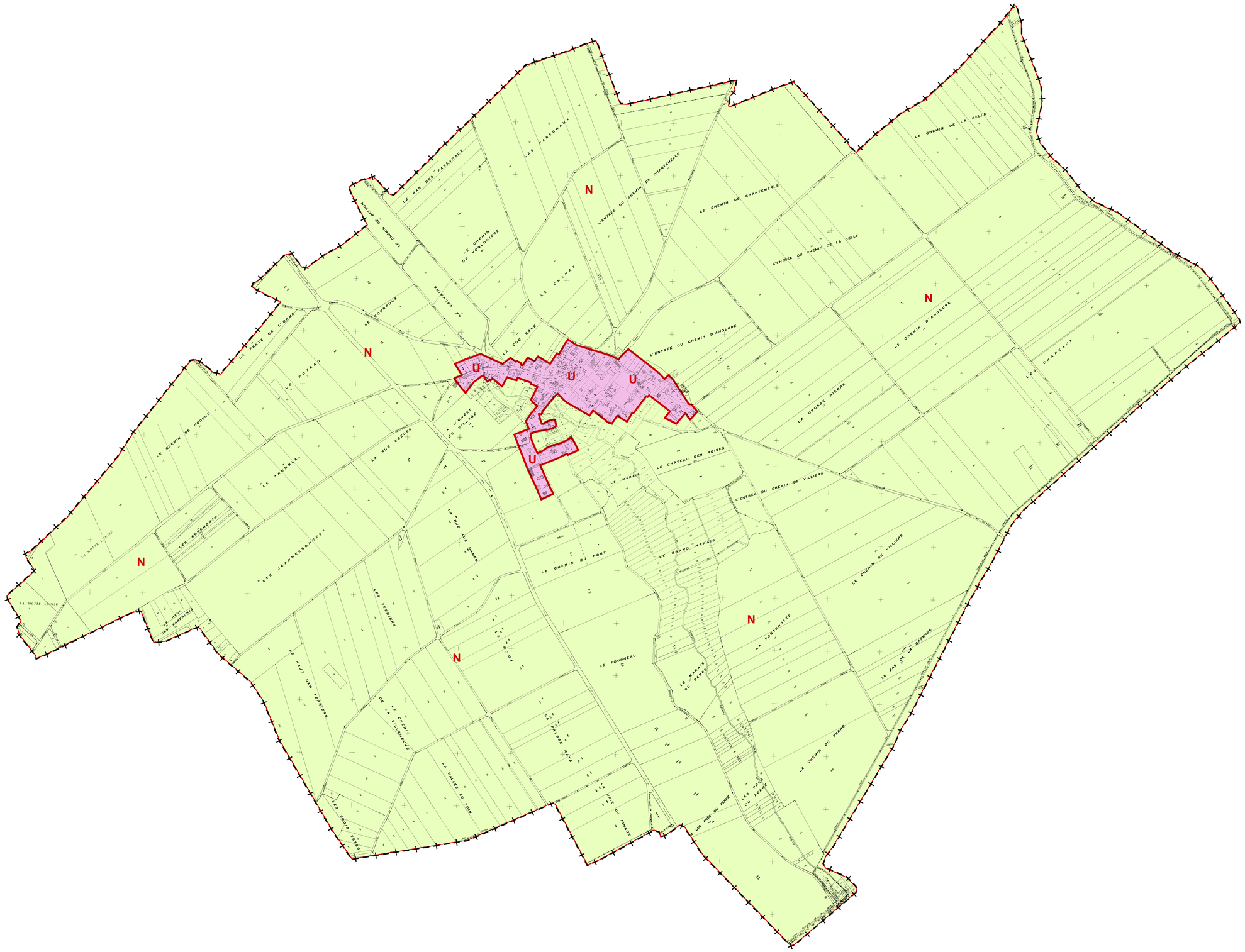

0 100 200 300 400 500
mètres

Légende

- Zone urbaine
- Zone naturelle